

LEGENDA

RIFERIMENTI TERRITORIALI

CONFINI COMUNALI

SENSIBILITA'

- 1 MOLTO BASSA
- 2 BASSA
- 3 MEDIA
- 4 ELEVATA
- 5 MOLTO ELEVATO

VALENZA

- a- zone ad elevata naturalità con modeste interferenze antropiche
- b- zone ad elevata naturalità alternata con ambienti rurali a modesto impatto e pochi manufatti di natura prevalentemente agricola
- c- zone ad elevata componente ambientale ma con prevalenza di attività rurale e conseguente maggior rischio di locali alterazioni dell'ambiente
- d- zone di elevato interesse ambientale in cui prevale la componente antropica (centro storico)
- e- zone a componente antropica prevalente, più o meno diffusa nel paesaggio naturale o agrario, con possibili alterazioni in atto o rischio di alterazioni possibili dell'ambiente, anche in relazione ai comparti contermini di maggior pregio

1A GRADO DI SENSIBILITA' PAESISTICA

1 RIFERIMENTO AMBITO DELLE NORME TECNICHE

> CONO OTTICO

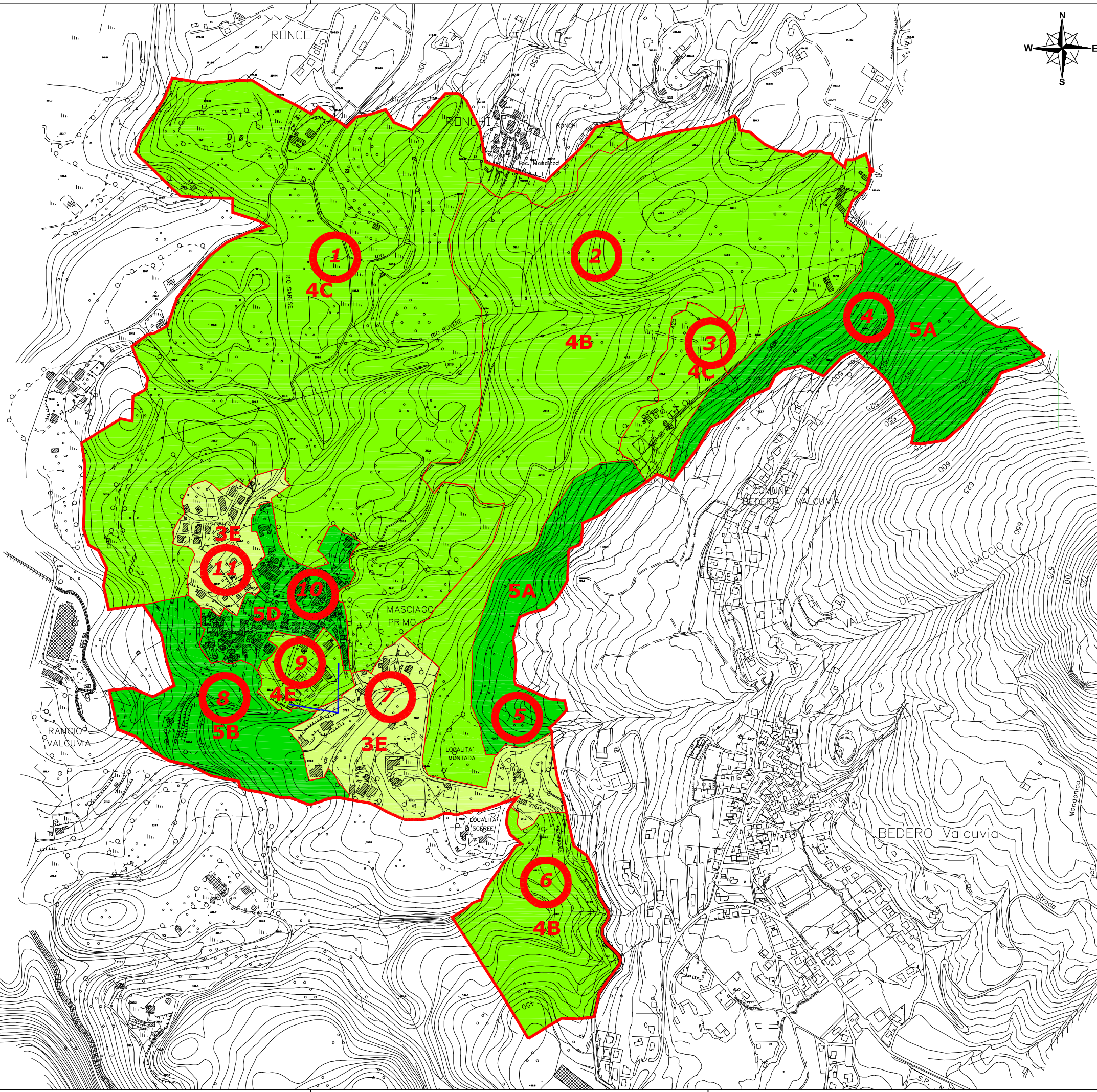

COMUNE DI
MASCIAGO PRIMO
PROVINCIA DI VARESE



PIANO DI GOVERNO DEL TERRITORIO

Adozione	Deliberazione C.C. n° del
Controdeduzioni	Deliberazione C.C. n° del
Approvazione	Deliberazione C.C. n° del
Pubblicazione
Entrata In vigore

Il Sindaco	Il Responsabile del procedimento	Il Segretario Comunale
------------	----------------------------------	------------------------

Progettisti Dott. Arch. ANNA MANUELA BRUSA PASQUE'	Consulenti -Dott. Arch. Urbana BRUNO GRILLINE -Dott. Sociologo MAURO ANZINI -Dott. Magistra in Scienze Naturali SARA BRESCHIANI -Dott. In Valutazione Controllo Ambientale SIMONE COLOMBO -Dott. Arch. GIUSEPPE DI FERRO -Arch. JOSE' MANUEL BORZDINE -Arch. Junker ROBERTA BELLO
Estensore del Rapporto Ambientale	
IDROGEA SERVIZI s.r.l. - Varese	

TITOLO ELABORATO CARTA DELLA SENSIBILITA' PAESISTICA	n° ELABORATO PdR03
---	-------------------------------------

Data	Aggiornamenti	Scala
OTTOBRE 2009		1:4.000

PIANO DELLE REGOLE

studio brusa pasquè
ARCHITETTI
Anna Manuela Brusa Pasquè
Emanuela Brusa Pasquè
STUDIO TECNICO ASSOCIATO
Via Rakus 27 - 2110 Varese
Tel.033236917
Fax 033236930
Info@brusapasque.it